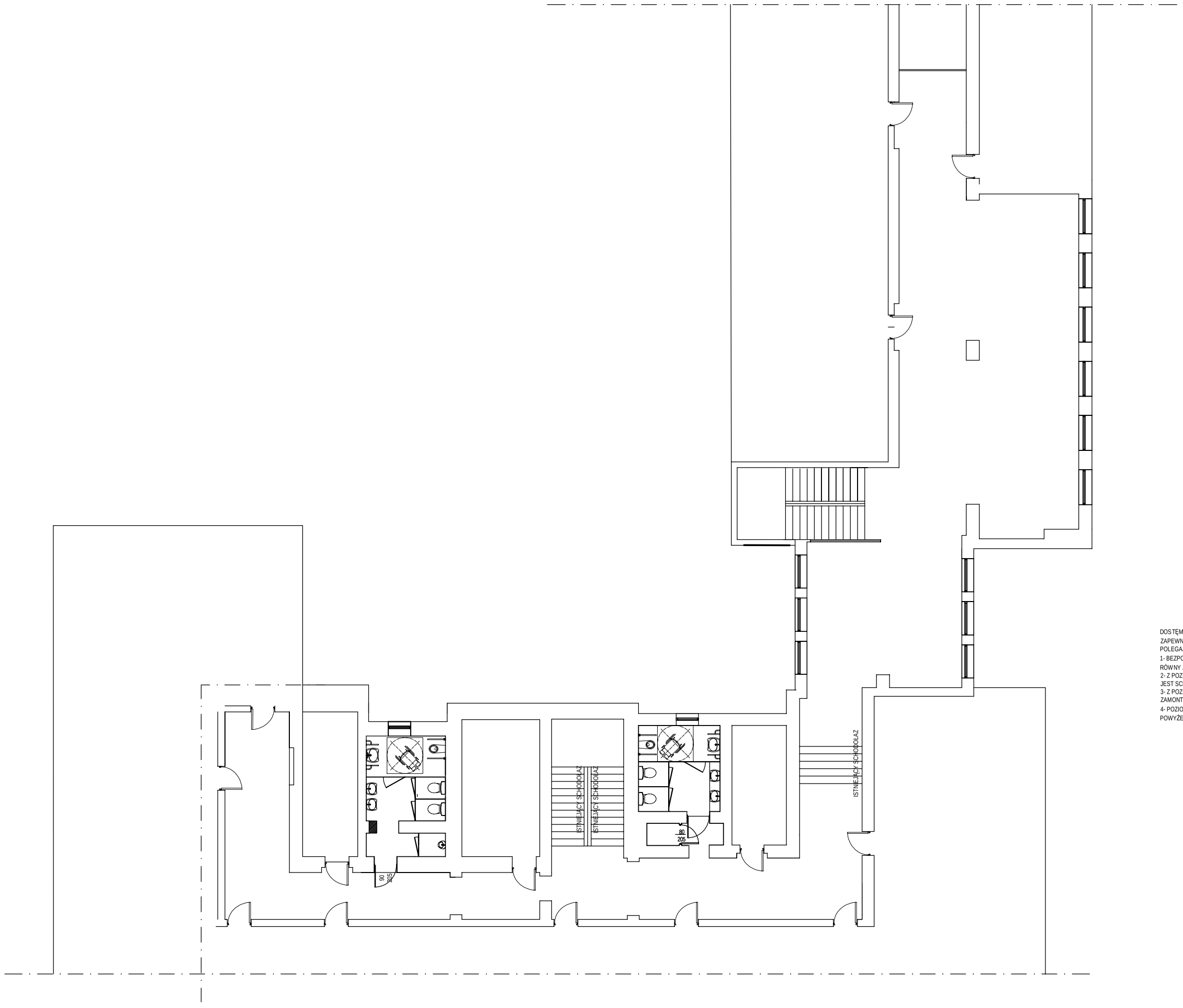

DOSTĘM DLA OSÓB NIEPEŁNOSPRAWNYCH DO SANITARIATÓW PRZEWIDZIANYCH DO REMONTU ZAPEWNIONY JEST POPRZEZ ZLIKWIDOWANE WCZEŚNIEJ BARIER ARCHITEKTONICZNYCH POLEGAJĄCYCH NA:

1- BEZPOŚREDNIE WEJŚCIE ZEWNĄTRZ DO BUDYNKU NA PARTER BEZ SCHODÓW -POZIOM TERENU RÓWNY Z POZIOMEM POSADZKI PARTERU W STAREJ CZĘŚCI BUDYNKU,

2- Z POZIOMU PARTERU NA POZIOM PIERWSZEGO PIĘTRA NA KLATCE SCHODOWEJ ZAMONTOWANY JEST SCHODOŁAZ DLA NIEPEŁNOSPRAWNYCH,

3- Z POZIOMU PIERWSZEGO PIĘTRA NA POZIOM DRUGIEGO PIĘTRA NA KLATCE SCHODOWEJ ZAMONTOWANY JEST SCHODOŁAZ DLA NIEPEŁNOSPRAWNYCH,

4- POZIOM POSADZKI NA KORYTARZACH I POSADZKI W SANITARIATACH JEST RÓWNY - BRAK PROGU POWYŻEJ 2cm

Biuro Projektowe	Biuro Projektów I Usług Inwestycyjnych "PROBUD" Ireneusz Marczak, 38-500 Sanok, Sanoczek 143, tel. 793-901-668		
Etap:	PROJEKT WYKONAWCZY		
Nazwa obiektu:	*Przystosowanie istniejących sanitariatów W-C dla potrzeb osób ze szczególnymi potrzebami*		
Inwestor:	STAROSTWO POWIATOWE 38-500 SANOK, ul. RYNEK 1		
Adres budowy:	38-500 Sanok, ul. Mickiewicza 11 , II Liceum Ogólnokształcącego im. Marii Skłodowskiej - Curie		
Treść rysunku:	RZUT KORYTARZA II PIĘTRO		
	Nazwisko i imię, specjalność i nr uprawnień	Podpis	Skala: 1:--
Projektował:	*mgr inż. Ireneusz Marczak - upr. budowlane w spec. konstrukcyjnejbez ograniczeń Nr PDK/0051/PWOK/08*		Nr rys. A-8
Projektował:			Data: 10-2025